

# Desde el voluntariado hacia la custodia del territorio, a través de la identidad social y el concepto del bien común

Miguel Tébar Almansa · Vanessa-Sarah Salvo · Eva Vázquez García · Juan Gómez Cáceres

Earth Plan Association (EPlan) · Plz. Carlos III, 3 13ªA 30.009 Murcia · www.earthplanassociation.org (Facebook, Twitter, YouTube, Google+, Flickr, Picasa)

## INTRODUCCIÓN:

La responsabilidad de conservar y proteger los espacios naturales tradicionalmente ha recaído en la administración pública.

La colaboración entre lo público y lo privado parece ser la clave para una conservación eficaz, permitiendo a la sociedad tomar conciencia en la protección del patrimonio natural.

## DECLARACIÓN DE MONTESQUIU DE CUSTODIA DEL TERRITORIO

*“El conjunto de estrategias diversas (de educación, de gestión, de mediación, de desarrollo comunitario...), que pretenden favorecer y hacer posible la responsabilidad en la conservación y uso adecuado (sostenible) del espacio terrestre, fluvial y marino y de sus recursos naturales, por parte de propietarios y usuarios de este territorio, y se dirige principalmente a la propiedad privada”*

## ¿Cómo sensibilizar a los ciudadanos sobre los valores naturales de su entorno?

Fomentando un sentido de pertenencia, de identidad social y el concepto del bien común en los espacios naturales.

Mediante acciones de voluntariado (restauración en ríos, acondicionamiento de sendas, limpieza de litorales,...) se han alcanzado los objetivos de protección propuestos en los proyectos, así como ha favorecido el éxito en termino de mantenimiento y conservación de las intervenciones a lo largo del tiempo.



ruta interpretativa en Senda de la Huertecica



acción de voluntariado en litoral

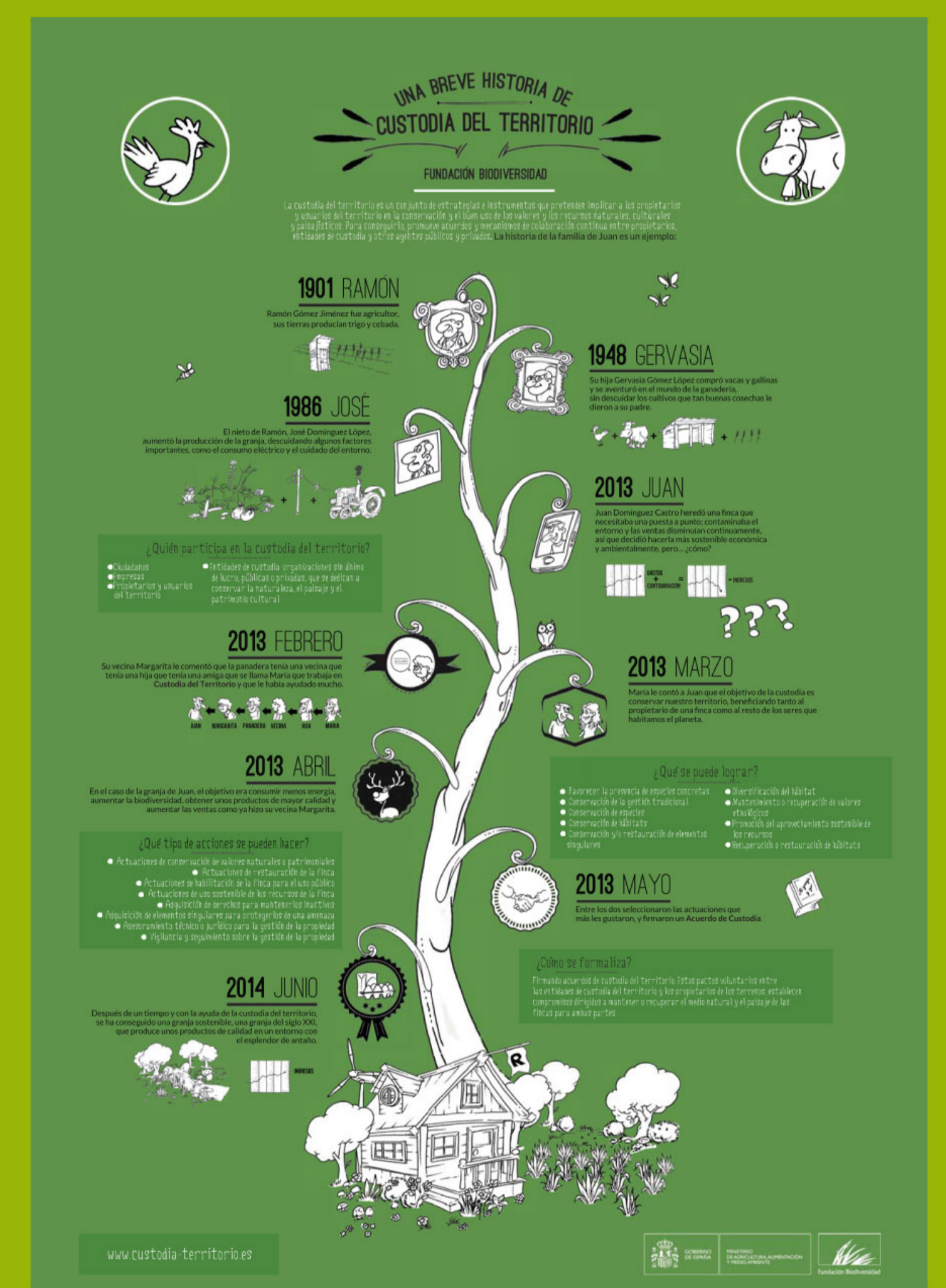

divulgación

## FINCAS PRIVADAS

Instalaciones y terreno de la asoc. turismo activo del Cantar, en la Marina de Cope en Lorca (Región de Murcia).



finca sita en Marina de Cope

Los Blanquizales del Berro, cerca del Parque Regional de Sierra Espuña en Alhama de Murcia (Región de Murcia).



propietario de la finca sita en El Berro

## FINCA PÚBLICA

12,6784 ha en la reserva natural de 'Sotos y Bosques de Ribera de Cañaverosa', Moratalla y Calasparra (Región de Murcia). Propiedad de la Confederación Hidrográfica del Segura (CHS).



fincas públicas en custodia

## DISCUSIÓN Y CONCLUSIONES

EPlan es, en la actualidad, de las primeras organizaciones en establecer un acuerdo de custodia fluvial en el río Segura. La colaboración entre público y privado coadyuvada por entidades sin ánimo de lucro resulta ser efectiva en la búsqueda de estrategias de protección y desarrollo compatible con la salvaguardia. No obstante una de las mayores dificultades, contrariamente a lo que se pueda pensar, no es tanto la concienciación de los propietarios en cooperar en las actuaciones, cuanto la falta de financiación para los propios planes de custodia y actuaciones.

Así como el poco reconocimiento concedido a los propietarios para el esfuerzo de conservar y buscar otra forma de desarrollo, factible a través de una fiscalización favorable a los promotores de acciones de conservación.